

DETALHE PILAR
25 X 40 CM - 20 UNIDADES

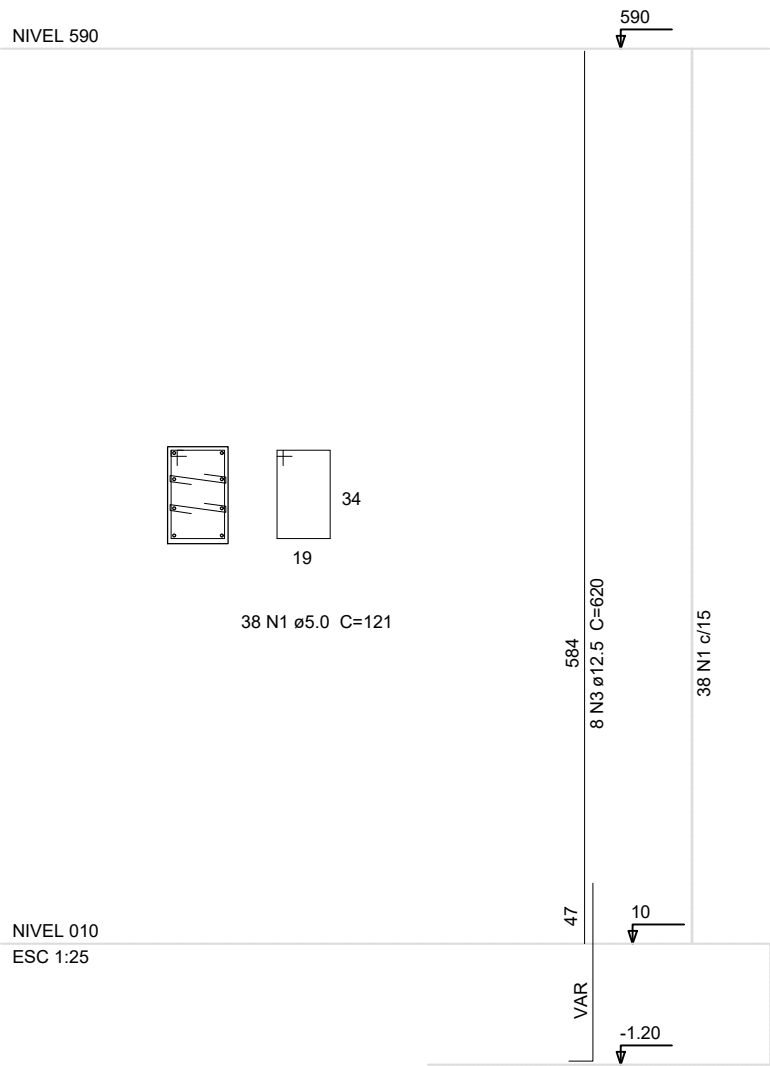

EST ESTRUTURAL
ESCALA - 1/100
ÁREA - 725,00 m²

DETALHE VIGAS
BALDRAME
20 X 45 CM

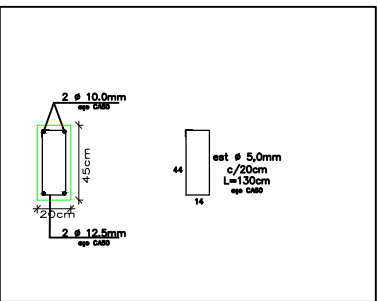

DETALHE VIGAS
SUPERIORES
15 X 30 CM

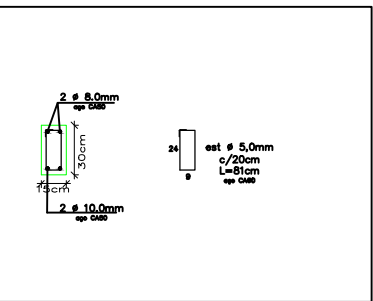

Características dos materiais	
fck	Ecs
(kgf/cm²)	(kgf/cm²)
300	238000

Cobrimento mínimo: 3cm

Prefeitura Municipal de Lagoão Estado do Rio Grande do Sul

Setor de Engenharia e Obras
Avenida Manoel de Brito, 800, Centro – CEP 99340–000
Fone: (51) 3765–1005

Obra: CONSTRUÇÃO DE GINÁSIO DE ESPORTES
Comunidade de Pinhalzinho - Interior - Lagoão/RS

Escala: 1/100
Data: MAR/ 2026

Projeto: ESTRUTURAL

Discriminação: BALDRAME E PILARES

Area: 725,00 m²

Resp. Técnico:

Proprietário:

Prancha:

CLAUDIANE A. BATTISTI
ENGENHEIRA CIVIL - CREARS 215814

PREFEITURA MUNICIPAL DE LAGOÃO
CNPJ 92.406.289/0001-61

E02